



**Republika e Kosovës**  
**Republika Kosova-Republic of Kosovo**  
*Qeveria -Vlada-Government*

*Ministria e Arsimit, Shkencës, Teknologjisë dhe Inovacionit*  
*Ministars tvo Obrazovanja, Nauke, Tehnologije i Inovacije*  
*Ministry of Education, Science, Technology and Innovation*

# **ADAYLAR İÇİN HÜKÜM, KURAL VE BİLGİLER KILAVUZU**

## **(LİSE MEZUNLARI)**

**DEVLET MATURA SINAVI 2023**

**PRİŞTİNE, 2023**

## GİRİŞ

Devlet Matura Sınavı öğrencilerin Kosova Cumhuriyeti Müfredatı uyarınca üniversite öncesi eğitimlerinde bilgi, beceri, yeteneklerinin değerlendirilmesidir.

No. 05/L – 018 sayılı kanununa dayanarak (Devlet Matura Sınavı Kanunu), Yüksek ortaöğretimini başarıyla tamamlayan bütün aday olanlar (yurt içi ve yurt dışı), özel eğitimi olan engelli ve yetişkin eğitimini başarıyla tamamlayan, şartları sağlayan adaylar Devlet Matura Sınavına tabi tutulacaktır.

Devlet Matura Sınavının olası puan değerinin toplamı, geçiş eşiğinin 40% oluşturacaktır. Yalnızca bu başarı puanına geçiş eşiğine ulaşan adaylar Kosova'daki yükseköğretim kurumlarına kayıt için başvurabilirler.

Devlet Matura Sınavı 2023, bütün adaylar için béréncé dönem sınavı Cumartesi **24 Haziran 2023** tarihinde (saat 10:00 başlayacaktır), ikinci dönem sınavı ise **26 Ağustos 2023** tarihinde gerçekleştirilecektir. Devlet Matura Sınavı 2023, tüm dersler ve tüm adaylar için bir gün içinde yapılacaktır. Devlet Matura Sınavının 2023, bütün adaylar için aynı gün sınavda belirlenen ders konularını kapsayarak değerlendirilecektir. Devlet Matura Sınavının 2023 içeriğinde 100 soru (soru ve ödev) bulunur, bunlardan her dört ders birimi için 25 soru olmak üzere, sınav süresi 150 dakika olacaktır. Sınavda, üç zorunlu ders olarak (anadil, ingilizce ve matematik) ders birimi ve aday tarafından seçilmiş olan seçmeli dersten olmak üzere sınav oluşacaktır.

## ÖNEMLİ GÜN VE TARİHLER

Tarih/Süre	Etkinlik
5-16 Haziran 2023	Devlet Matura Sınavı başvurusu
16 - 19 Haziran 2023	Adayları Sınav Merkezi hakkında bilgilendirmek
24 Haziran 2023	Devlet Matura Sınavının düzenlenmesi
07 Temmuz 2023	Sınav sonuçlarının yayımlanması
04 – 07 Temmuz 2023	Adayların sınav itirazları
10 Temmuz 2023	Aday sınav itiraz sonuçları

**Not: Herhangi bir dersten sınava kalmış aday ve final listesinde yer almayan adaylar, Haziran ayındaki yeterlilik sınavına giremezler.**

## GENEL BİLGİ VE KURALLAR

Aday, sınav başvurusunu öğrenim gördüğü kendi okulunda yapacaktır. Başvuru sırasında doğum belgesi, lise 10, 11, 12 şahadetname belgesi (lise başarı belgesi), üst seviye ortaöğretim diploması 2022-2023 mezunlarının yukarıda istenen bütün belgeler okul öğrenci dosyasında bulunmaktadır. Önceki yıl mezunları ve yetişkin eğitimi adayları bu belgeleri yanlarında getirmelidir.

Devlet Matura Sınavı için başvuru formunun doldurulması durumunda adayın seçmeli dersi seçmesi gerekir. Mevcut seçmeli dersler listesine bakınız (mevcut seçmeli dersler listesi aşağıdaki bölümlerde bulunmaktadır). Adaylar sınav günü yanlarına başvuru formunu almaları gerekmektedir.

Sınav günü, tüm adayların yanlarında resmi kimlik belgesi veya okul tarafından verilen mühürlü belgesi olmalıdır. (Okuldan verilen belge fotoğraf içermekte ve mühürlü olmalı). Hiçbir aday bu belgeleri olmadan sınav binası içine

alınmayacaktır.

Sınav günü adaylar yanlarında HB kurşun kalem (tükenmez geçerli değildir), cevaplar optik okuyucu tarafından otomatik olarak okunacaktır (cevap kâğıdı HB kurşun kalemle doldurulması gerekir).

Sınav günü, adayların sınav sırasında telefon ve benzeri iletişim araçları, kablosuz iletişim sağlayan araçlar, internet, fotoğraf makinası, kopyalama, dağıtım veya diğer kullanılabilecek herhangi bir cihazı yanlarına almaları yasaktır. Bu tür donanım veya araçları yanlarında götüren kimsenin Test Merkezine girmesine izin verilmeyecektir.

Özel eğitim ihtiyacı veya belirli bir nedeni olan adaylar (fiziksel, entelektüel, görsel, işitsel vb.) başvuru sırasında okul müdürlüğünü haberdar etmesi gerekir. Okul tarafından bu adayların ihtiyaçları veya gereksinimlerini doğrultusunda gerekli yardımı planlamak için önceden bildirilmesi gerekmektedir.

Sınav merkezlerinde su sağlanmayacağından, sınav gününde tüm adayların yanlarında bir şişe su bulundurmaları tercih edilir.

Adayların testten önceki gece yeterli uyumaları ve test günü dinlendirilmiş olmaları tercih edilir.

## TEST SÜRESİNİN UYGULANMASI

Sınav günü, adaylar ve yöneticiler aşağıdaki tabloda sunulan programa uymak zorundadır:

Süre	Etkinlik
08.30 – 09.00	Sınava girecek adayların Merkezi Sınav binasına gelmeleri (okul binası)
09.00 – 09.30	Adayların Merkezi Sınav binasının test salonlarına yerleştirilmesi
09.30 – 10.00	Salon görevlileri Soru Kitapçığı ve Cevap Kâğıdı hakkında açıklamalarda bulunmaları
10.00	Testin başlaması
12.30	Testin bitimi

## TEST MERKEZİNE ALINIRKEN KURALLAR

Tüm adaylar ilan edilen programa göre (yukarıda) Sınav Merkezinde süresinde olmalıdır. Gecikme, teste girme fırsatını kaybedebilir.

Sınav Merkezine girerken adaylar Sınav Merkezinin girişindeki sorumlu yetkililer tarafından incelemeye tabi tutulur.

Sınav Merkezine girdikten sonra adaylar kendilerine tahsis edilen Sınav Salonlarına (sınıf) giderler.

Test salonunda (sınıfında) yerleştirme sadece bir sırada bir aday olarak yerleştirilmelidir. (Sınıfta maksimum 12 aday/sırada, 3 sütunda x 4' er sıra bulunmalıdır)

Sağ ve sol sütundaki yerleştirilen adaylar sıranın köşe kısmında oturmalıdır (duvar bölümü), oysa sırasıyla ortanca sütundaki adaylar sıranın orta bölümünde oturmalıdırlar.

Test salonunda, her aday Salon görevlisi tarafından tanınması ve onaylanması için kimlik belgesini sunması gerekir.

## TEST TALİMATI SIRASINDAKİ ÖNEMLİ KURALLAR

Test salonunda, yerleştirildikten sonra ve sınav süresinin başlamasından önce Salon görevlisi aday listesinde ismi bulunmayan ve tanınması ve onaylanması için kimlik belgesi olmayan adayı sınıftan uzaklaşmasını isteyecektir. Adaylar kitapçığı/cevap kâğıdının nasıl işaretleneceği konusunda salon görevlileri tarafından talimat alacaklardır.

Salon görevlisinden talimat alırken, talimatların tüm adaylar tarafından anlaşılması için adayların sesiz ve sakin kalması gerekir.

Salon görevlisinden talimat alırken, adayların kitapçığı/cevap kâğıdını tamamlama yöntemi ile ilgili soru sorma veya salon görevlisinden ek açıklama talep etme hakları vardır.

Salon görevlisi, kitapçığı/cevap kâğıdının doldurulması ile ilişkin talimatları verirken (adı, soyadı, cinsiyet, belediye, okul, sınıf, gündem numarası, salon numarası seçmeli ders birimi) gibi verileri adaylar açıklamalar sırasında işaretlemelidirler. Adaylar salon görevlisinden soru sorma veya ek açıklama isteme hakkına sahiptir.

Test başlamadan önce aday soru kitapçığını salon görevlisinden aldığı zaman soru kitapçığında seçmiş olduğu seçmeli dersin bulunduğuna emin olmalıdır. Böylece soru kitapçığını kontrol eder. Eğer ki seçmiş olduğu seçmeli ders soru kitapçığında yoksa hemen başvuru formunu alıp salon görevlisine başvurduğu formdaki seçmiş olduğu dersi istemesini ve kanıtlaması gerekir. (Başvuru formunu yanında bulundurmalıdır).

Eksik sayfa veya baskı hatası varsa kitapçığı/cevap kâğıdını değiştirecektir.

Dikkatlice kitapçığı/cevap kâğıdını salon görevlisinden alan aday, test başlamadan önce kitapçığı/cevap kâğıdını aynı mı kontrol etmelidir. (Örneğin:

A Kitapçık, B Kitapçık). Eğer aynı değilse aday hemen salon görevlisinden değiştirmesini istemelidir. Soru kitapçığı cevap kâğıdının harfi ile aynı olmalıdır.

Test süresi başlamadan önce soru kitapçığını salon görevlisinden alan aday hemen kontrol etmeye başlar. Eğer ki soru kitapçığında yanlışlık veya basın hatası varsa onun değiştirilmesini ister.

## TEST SÜRESİ KURALLARI

Test sırasında adaylar sıralarında sadece soru kitapçığı, cevap kâğıdı, kalem, su ve kimlik kartını bulundurmaları gerekir.

Test sırasında adaylar salon görevlisine soru soramaz, yardım isteyemez ayrıca diğer adaylar ile konuşamaz.

Test süresi adaylar sessiz olmalı. Diğer adaylar ile konuşmak, sıradan kalkıp diğer adayın yanına gidemez. Sınıf sessizliğini korumalıdır.

Test süresi adaylar yardımcı araç ve gereç kullanamaz (örneğin telefon, hesap makinesi ya da buna benzer değişik araç ve gereç).

Test süresi adaylar 45 dereceden fazla başını sağ veya sol tarafa çeviremez.

Test süresi adaylar birbiri ile konuşamaz, birbirinden kopya çekemez ayrıca birbirine yardım edemez.

Test süresi adaylar her ne sebepten olursa olsun sınav salonundan çıkamaz, sınav salonundan ayrılması durumunda sınava geri dönme imkanı olmayacaktır.

Soru kitapçığını yanına alıp resim çekmek, kopyalamak ya da beli sitelerde yayımlamak adaylar tarafınca yasaktır.

Salon görevlisi tarafınca test süresi bitiği bildirilince, tüm adaylar kalemleri sıra üstüne bırakıp soru kitapçıklarını kapamalıdır. Test süresi (150 dakika) bitikten sonra hiçbir işleme izin verilmemelidir. Salon görevlisi soru kitapçıklarını ve cevap kâğıdını toplayıncaya kadar adaylar sıralarında oturmalıdırlar. Adayların zamana uymaması testin iptal edilmesine neden olabilir.

**DİKKAT: Sınav süresi boyunca adayların yukarıda belirtilen kurallara uymaması, adayların sınavdan çıkarılması ve sonuçlarının tamamen iptali ile sonuçlanır. Bu gibi durumlarda, bu adaylar devlet Matura sınavının bir sonraki dönemde ya da sadece bir sonraki yıl tabi olabilirler.**



## TEST HAKKINDA BİLGİ VE HÜKÜMLER

Devlet Matura Sınavı 2023, 4 ders biriminden oluşmaktadır.

Üç (3) zorunlu ders birimi ve adayın seçmiş olduğu bir (1) seçmeli ders olarak oluşmaktadır. (Başvuru sırasında seçmiş olduğunuz ders birimi)

Zorunlu ders birimleri:

1. Anadili
2. İngilizce
3. Matematik

Seçmeli ders listesi:

1. Fizik
2. Kimya
3. Biyoloji
4. Enformatik
5. Coğrafya
6. Tarih
7. Sosyoloji
8. Psikoloji
9. Ekonomi ve işletme
10. Halk eğitimi
11. Sanat tarihi
12. Müzik teorisi ve harmoni(uyumu)

Aday tarafından seçmeli ders seçilmemişse o zaman salon görevlisi tarafından yedek sınav paketinde hangi seçmeli ders bulunursa ona tabi tutulacaktır.

Devlet Matura Sınavı 2023 içeriğinde 100 soru (soru ve ödev) bulunur, bunlardan her ders birimi için 25 soru yer almaktadır.

Devlet Matura Sınavı 2023, salon görevlileri tarafından test talimatları bitikten sonra resmi olarak başlayıp 150 dakika (2,5 saat) sürecektir.

Adaylar verilen zaman sürecini iyi kullanıp testi çözmelidirler çünkü ek zamanları olmayacaktır. Verilmiş zaman sürecinden önce testi bitiren adaylar

sınav salonlarını terk edemeyeceklerdir. Adaylar test zaman sürecinde salonda kalıp diğer adayları rahatsız etmemek suretiyle test süresi resmi olarak bitmesini beklemelidirler.

Test iki bölümden oluşmaktadır:

1. Soru kitapçığında sorular bölümü bulunmaktadır (soru/ödevler). Bunların yanı sıra her sorunun seçenekleri yer alır. (adaylar soru kitapçığında ödevleri çözebilirler).
2. Cevap kâğıdı belgesi adayların kimlik bilgilerini ve soru kitapçığından doğru buldukları seçeneklerini aktardıkları belgedir. (adayların cevap kâğıdına doldurmuş oldukları bilgiler göz önünde bulundurularak değerlendirilmeleri yapılacaktır. Oysa soru kitapçığında yazmış oldukları sonuçlar göz önünde bulundurulmayacaktır)

Cevap kâğıdında düzeltmelere izin verilmeyecektir. (çünkü düzeltilmiş cevap kâğıdı optik okuyucu tarafından okunabilir). Bundan dolayı tüm adaylara rica olunur, önce soru kitapçığında doğru bulduğunuz cevapları işaretledikten sonra cevap kâğıdına işaretlemiş olduğunuz soru seçeneklerini dikkatlice aktarınız.

Testteki her sorunun 4 (dört) seçeneği vardır. Bu seçeneklerden sadece bir tanesi doğru cevaptır.

Her soru 1 (bir) puan değerindedir. Negatif puan yoktur. Eğer ki adaylar bazı soruları boş bırakırsa o zaman hem pozitif hem negatif puan almamış olur. Yani bazı sorularda puansız kalır.

## CEVAP KÂĞIDININ İŞARETLENMESİ İLE İLGİLİ KILAVUZ

Testin önemli belgesi olan cevap kâğıdı adayın kimlik bilgilerinin tespitini ve adayın seçmiş olduğu seçeneklerinin ispatıdır. Bu belge ile aday sınav sonuçlarının işlenmesi yapılmaktadır.

Cevap kâğıdı, optik okuyucu tarafından otomatik olarak okunmaktadır. Bunun için adayların bu belgeyi (cevap kâğıdını) kurallara uygun doğru şekilde doldurulması gerekir.

Cevap kâğıdı kurşun kalem ile doldurulur, tükenmez ya da renkli kalem kullanılmaz.

Aşağıda gösterilmiş sembollere dayanarak cevap kâğıdınızı doldurmayın, sizin seçmiş olduğunuz doğru cevabı önce çevreleyin sonar içini daire şeklinde doldurun veya işaretleyin. Aşağıdaki şekilde doğru ve yanlış işaretleme seçeneklerine iyice bakıp cevap kâğıdınızı doldurun.

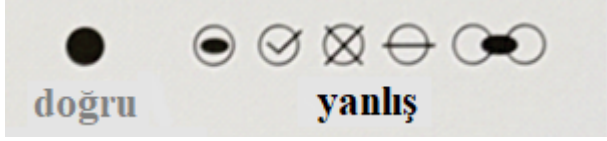

Cevap kâğıdınız doğru ve dikkatlice şekilde işaretlenerek resmiyet kazanmaktadır. Cevap kâğıdına aktarılan bilgiler hiçbir şekilde silinmemelidir. Silinme durumunda optik okuyucu cevap kâğıdınız yanlış şekilde okuyacaktır.

### Kimlik bilgilerinin tespiti ve seçmeli dersin işaretlenmesi

Öncelikle adaylar ad, soyadı gibi bilgileri hem soru kitapçığında hem de cevap kâğıdında önce çevreler ve doldurur. Ör. Eğer adayın adı MASAL ise öncelikle cevap kâğıdındaki boş kutucuklara adınızı yazın sonra da alttaki her kutucuğa gereken harfi kurala göre doldurun. Buna dayanarak adaylar adlarının harflerini her sütunda kurşun kalem ile doldurmalıdır. (bir sütunda bir harf şartıyla). Aynı şekilde soyadınız bölümünü de doldurmalısınız.

Daha çok bilgi için aşağıdaki, örnekte ad, soyadı, cinsiyet ve kimlik bilgilerin örneklerine bakınız.

**Adı ve Soyadı****Cinsiyet**

CEVAP KAĞIDI																										
ADI																										
M	A	S	A	L																						
A	B	C	D	E	F	G	H	I	J	K	L	M	N	O	P	Q	R	S	T	U	V	Y	Z			
B	C	D	E	F	G	H	I	J	K	L	M	N	O	P	Q	R	S	T	U	V	Y	Z				
C	D	E	F	G	H	I	J	K	L	M	N	O	P	Q	R	S	T	U	V	Y	Z					
D	E	F	G	H	I	J	K	L	M	N	O	P	Q	R	S	T	U	V	Y	Z						
E	F	G	H	I	J	K	L	M	N	O	P	Q	R	S	T	U	V	Y	Z							
F	G	H	I	J	K	L	M	N	O	P	Q	R	S	T	U	V	Y	Z								
G	H	I	J	K	L	M	N	O	P	Q	R	S	T	U	V	Y	Z									
H	I	J	K	L	M	N	O	P	Q	R	S	T	U	V	Y	Z										
I	J	K	L	M	N	O	P	Q	R	S	T	U	V	Y	Z											
J	K	L	M	N	O	P	Q	R	S	T	U	V	Y	Z												
K	L	M	N	O	P	Q	R	S	T	U	V	Y	Z													
L	M	N	O	P	Q	R	S	T	U	V	Y	Z														
M	N	O	P	Q	R	S	T	U	V	Y	Z															
N	O	P	Q	R	S	T	U	V	Y	Z																
O	P	Q	R	S	T	U	V	Y	Z																	
P	Q	R	S	T	U	V	Y	Z																		
Q	R	S	T	U	V	Y	Z																			
R	S	T	U	V	Y	Z																				
S	T	U	V	Y	Z																					
T	U	V	Y	Z																						
U	V	Y	Z																							
V	Y	Z																								
Y	Z																									
Z																										

Cinsiyet bölümünde aşağıdaki örnekte görüldüğü gibi kurşun kalemle çevreleyip karalayın: Erkek için E harfini ya da Kız için K harfini işaretleyiniz.

CİNSİYET	
<input checked="" type="radio"/> E	<input type="radio"/> K

**Kimlik tespiti**

Kimlik tespiti bölümünde adaylar belediye, okul, sınıf, gündem numarası, salon numarası kodlarını yazarak kutucukları doldurmalıdır. Adaylar salon görevlisi tarafınca verilen talimatlara uygun kurşun kalemle dikkatlice işaretlemelidir. (aşağıdaki örneğe bakınız)

KİMLİK BİLGİLERİ									
Belediye	Okul	Sınıf	Gündem No	Salon No					
2	3	4	5	6	7	8	9	0	1
0	1	2	3	4	5	6	7	8	9
1	2	3	4	5	6	7	8	9	0
2	3	4	5	6	7	8	9	0	1
3	4	5	6	7	8	9	0	1	2
4	5	6	7	8	9	0	1	2	3
5	6	7	8	9	0	1	2	3	4
6	7	8	9	0	1	2	3	4	5
7	8	9	0	1	2	3	4	5	6
8	9	0	1	2	3	4	5	6	7
9	0	1	2	3	4	5	6	7	8
0	1	2	3	4	5	6	7	8	9
1	2	3	4	5	6	7	8	9	0
2	3	4	5	6	7	8	9	0	1
3	4	5	6	7	8	9	0	1	2
4	5	6	7	8	9	0	1	2	3
5	6	7	8	9	0	1	2	3	4
6	7	8	9	0	1	2	3	4	5
7	8	9	0	1	2	3	4	5	6
8	9	0	1	2	3	4	5	6	7
9	0	1	2	3	4	5	6	7	8

**Seçmeli ders birimi**

Seçmeli ders birimi adayın seçmiş olduğu deri kurşun

kalemle çevreleyip içini doldurarak belirtir.

UYARI:	
LÜTFEN SADECE SEÇMİŞ OLDUĞUNUZ SEÇMELİ DERSİ İŞARETLEYİN.	
SEÇMELİ DERS	
FİZİK	<input type="radio"/>
KİMYA	<input type="radio"/>
BIYOLOJİ	<input type="radio"/>
ENFORMATİK	<input type="radio"/>
COĞRAFYA	<input type="radio"/>
TARİH	<input type="radio"/>
SOSYOLOJİ	<input type="radio"/>
PSİKOLOJİ	<input type="radio"/>
EKONOMİ VE İŞLETME	<input type="radio"/>
HALK EĞİTİMİ	<input type="radio"/>
SANAT TARİHİ	<input type="radio"/>
MÜZİK TEORİSİ VE HARMONİ(UYUMU)	<input type="radio"/>

**Bölüm**

Lütfen okuduğunuz bölümü işaretleyin. (Örneğe bakınız)

DİKKAT!	
LÜTFEN OKUDUĞUNUZ BÖLÜMÜ İŞARETLEYİN	
BÖLÜM	
FEN BİLİMLER LİSESİ	<input checked="" type="radio"/>
SOSYAL BİLİMLER LİSESİ	<input type="radio"/>
MESLEKİ OKULAR	<input type="radio"/>

## Cevapların tamamlanması

Cevap kâğıdının önemli bir kısmı soruların (soru/ödev) cevaplarına dayanarak 1 sayısından 100 sayısına kadar ayrılmış durumundadır.

Özellikle adaylara bildirilmelidir ki öncelikle soru kitapçığındaki soruyu güzelce okuyup soru kitapçığındaki seçeneği çevreleyip ondan sonra cevap kâğıdına geçerek aynı soruyu sıra numarasına göre cevap kâğıdına aktarmalıdır.

Örnek soru:

14. 1, 3, 7, 15, 31, ... Sayılar sırasıyla yazılmıştır. Verilen numaralardan sonra hangi sayı gelmelidir?

Bu soruya ait aşağıdaki seçeneklerden hangisi doğrudur?

A. 67

B. 65

C. 63

D. 61

C seçeneği doğrudur. Bunu soru kitapçığında çevreleyin.

Bu sorunun doğru olduğunu düşündüğünüz takdirde cevap kâğıdındaki aynı sorunun sıra sayısındaki C seçeneğini çevreleyip kurşun kalemle karalayın. (Örnekte görüldüğü gibi yapın).

| 14 (A) (B) (C) (D)

Adaylar dikkatlice cevap kâğıdındaki doğru düşündükleri seçeneği kurşun kalemle işaretlemeleri gerekir. (Yukarıdaki örneğe bakınız) Aksi halde değişik şekilde doldurursanız cevabınız yanlış sayılacaktır, örneğin:

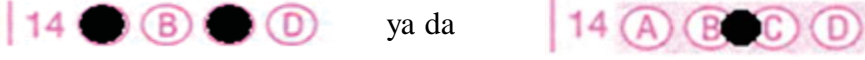

Adaylar soru cevaplarını aktarıırken başka bir sorunun cevabı yerine aktarmamaları gerekir. Dikkatli olmaları gerekir.

Doğru seçeneği dikkatlice kodlayın, başka bir sorunun seçeneği ile karıştırmayın. Cevap kâğıdındaki kutucukları dışarıya taşırmadan iyice karalayınız. Her yanlış işaretlemede adayın puanı sayılmaz olur. Adayın yanlış yapması sırasında bu sorumluluk ona aittir ve puansız kalabilir.

### Örnek alıştırma cevap kâğıdı modeli

Aşağıdaki verilen cevap kâğıdı örneği bulunmaktadır. Adaylar bu örnekte kimlik bilgilerinin nasıl doldurulacağını alıştırma yapabilir. Sınav günü yanlışlık yapmamaları için verilen bu örnekle alıştırma yapmalıdırlar.

## CEVAP KAĞIDI

ADI									
A	A	A	A	A	A	A	A	A	A
B	B	B	B	B	B	B	B	B	B
C	C	C	C	C	C	C	C	C	C
D	D	D	D	D	D	D	D	D	D
E	E	E	E	E	E	E	E	E	E
F	F	F	F	F	F	F	F	F	F
G	G	G	G	G	G	G	G	G	G
H	H	H	H	H	H	H	H	H	H
I	I	I	I	I	I	I	I	I	I
J	J	J	J	J	J	J	J	J	J
K	K	K	K	K	K	K	K	K	K
L	L	L	L	L	L	L	L	L	L
M	M	M	M	M	M	M	M	M	M
N	N	N	N	N	N	N	N	N	N
O	O	O	O	O	O	O	O	O	O
P	P	P	P	P	P	P	P	P	P
R	R	R	R	R	R	R	R	R	R
S	S	S	S	S	S	S	S	S	S
T	T	T	T	T	T	T	T	T	T
U	U	U	U	U	U	U	U	U	U
V	V	V	V	V	V	V	V	V	V
Y	Y	Y	Y	Y	Y	Y	Y	Y	Y
Z	Z	Z	Z	Z	Z	Z	Z	Z	Z

SOYADI									
A	A	A	A	A	A	A	A	A	A
B	B	B	B	B	B	B	B	B	B
C	C	C	C	C	C	C	C	C	C
D	D	D	D	D	D	D	D	D	D
E	E	E	E	E	E	E	E	E	E
F	F	F	F	F	F	F	F	F	F
G	G	G	G	G	G	G	G	G	G
H	H	H	H	H	H	H	H	H	H
I	I	I	I	I	I	I	I	I	I
J	J	J	J	J	J	J	J	J	J
K	K	K	K	K	K	K	K	K	K
L	L	L	L	L	L	L	L	L	L
M	M	M	M	M	M	M	M	M	M
N	N	N	N	N	N	N	N	N	N
O	O	O	O	O	O	O	O	O	O
P	P	P	P	P	P	P	P	P	P
R	R	R	R	R	R	R	R	R	R
S	S	S	S	S	S	S	S	S	S
T	T	T	T	T	T	T	T	T	T
U	U	U	U	U	U	U	U	U	U
V	V	V	V	V	V	V	V	V	V
Y	Y	Y	Y	Y	Y	Y	Y	Y	Y
Z	Z	Z	Z	Z	Z	Z	Z	Z	Z

KİMLİK BİLGİLERİ				
Belediye	Okul	Sınıf	Gündem No	Salon No
0	0	0	0	0
1	1	1	1	1
2	2	2	2	2
3	3	3	3	3
4	4	4	4	4
5	5	5	5	5
6	6	6	6	6
7	7	7	7	7
8	8	8	8	8
9	9	9	9	9

**LÜTFEN:**  
SADECE SEÇMİŞ OLDUĞUNUZ  
SEÇMELİ DERSİ İŞARETLEYİNİZ.

SEÇMELİ DERSLER	
FİZİK	<input type="radio"/>
KİMYA	<input type="radio"/>
BİYOLOJİ	<input type="radio"/>
ENFORMATİK	<input type="radio"/>
COĞRAFYA	<input type="radio"/>
TARİH	<input type="radio"/>
SOSYOLOJİ	<input type="radio"/>
PSİKOLOJİ	<input type="radio"/>
EKONOMİ VE İŞLETME	<input type="radio"/>
YURTTAŞLIK EĞİTİMİ	<input type="radio"/>
SANAT TARİHİ	<input type="radio"/>
MÜZİK TEORİSİ VE HARMONİ UYUMU	<input type="radio"/>

Öğrencinin adı ve soyadı:

### Dikkat:

- Bu formu kodlamak için sadece kurşun kalem kullanınız. (kırmızı renk kullanmayın)
- Ad,soyad ve kimlik bilgilerinizi doğru kodlamadığınız takdirde sınavınız geçersiz sayılacaktır.
- Doğru seçeneği kutucuğun dışına taşırmadan doldurunuz.



- Doğru seçeneğini işaretlerken başka sorunun seçeneği olarak kaydırma yapmayınız.

### DİKKAT!

LÜTFEN OKUDUĞUNUZ  
BÖLÜMÜ İŞARETLEYİN

### BÖLÜM

FEN BİLİMLER LİSESİ	<input type="radio"/>
SOSYAL BİLİMLER LİSESİ	<input type="radio"/>
MESLEKİ OKULAR	<input type="radio"/>

### CİNSİYET

E	K
---	---

### CEVAPLAR

1	A B C D	26	A B C D	51	A B C D	76	A B C D
2	A B C D	27	A B C D	52	A B C D	77	A B C D
3	A B C D	28	A B C D	53	A B C D	78	A B C D
4	A B C D	29	A B C D	54	A B C D	79	A B C D
5	A B C D	30	A B C D	55	A B C D	80	A B C D
6	A B C D	31	A B C D	56	A B C D	81	A B C D
7	A B C D	32	A B C D	57	A B C D	82	A B C D
8	A B C D	33	A B C D	58	A B C D	83	A B C D
9	A B C D	34	A B C D	59	A B C D	84	A B C D
10	A B C D	35	A B C D	60	A B C D	85	A B C D
11	A B C D	36	A B C D	61	A B C D	86	A B C D
12	A B C D	37	A B C D	62	A B C D	87	A B C D
13	A B C D	38	A B C D	63	A B C D	88	A B C D
14	A B C D	39	A B C D	64	A B C D	89	A B C D
15	A B C D	40	A B C D	65	A B C D	90	A B C D
16	A B C D	41	A B C D	66	A B C D	91	A B C D
17	A B C D	42	A B C D	67	A B C D	92	A B C D
18	A B C D	43	A B C D	68	A B C D	93	A B C D
19	A B C D	44	A B C D	69	A B C D	94	A B C D
20	A B C D	45	A B C D	70	A B C D	95	A B C D
21	A B C D	46	A B C D	71	A B C D	96	A B C D
22	A B C D	47	A B C D	72	A B C D	97	A B C D
23	A B C D	48	A B C D	73	A B C D	98	A B C D
24	A B C D	49	A B C D	74	A B C D	99	A B C D
25	A B C D	50	A B C D	75	A B C D	100	A B C D

